Urban Technology est le moteur de l'innovation numérique au Bénin et au-delà

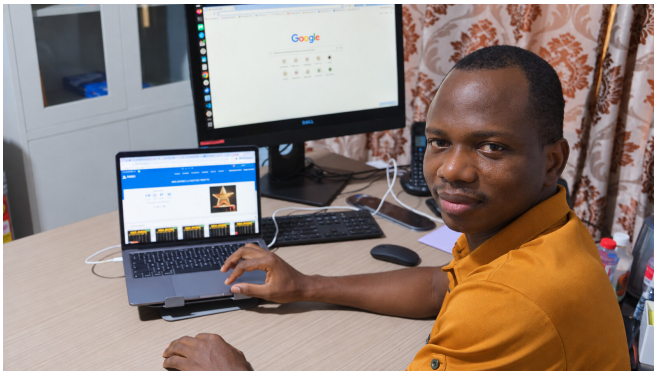

Info sur le projet

Secteur	Services et Informatique
Financement	Prêt
Pays	Benin
Lieu	Cotonou, Benin
Origine	SusTech4Africa Benin 2025

En 2016, Bile Fassinou a fondé Urban Technology avec le rêve de développer des solutions technologiques pour l'Afrique. Il a dû relever le défi de créer des solutions locales dans un marché fortement dépendant des plateformes étrangères. Grâce à son travail et à sa détermination, il a développé FasterMessage et Zekin, permettant aux entreprises de communiquer avec leurs clients et aux événements culturels de générer des revenus. Aujourd'hui, son entreprise est présente dans plusieurs pays africains, démontrant comment des idées locales peuvent créer de réelles opportunités.

Le projet d'affaires

Urban Technology propose deux plateformes numériques : FasterMessage, qui aide les entreprises à communiquer avec leurs clients par SMS, et Zekin, qui permet aux événements culturels de mobiliser leur public et de générer des revenus grâce au vote numérique. Avec des milliers d'entreprises clientes et plus de 100 événements soutenus, l'entreprise contribue à rendre les technologies numériques plus accessibles à travers l'Afrique.

Investissement requis

Urban Technology sollicite un prêt afin de renforcer ses technologies et d'étendre ses services de 5 à 13 pays. Cet investissement permettra à l'entreprise d'attirer de nouveaux clients, de développer des partenariats, d'améliorer ses systèmes techniques et de pénétrer 8 nouveaux marchés. Grâce à cette expansion, Urban Technology souhaite développer FasterMessage et Zekin afin de toucher davantage d'entreprises et d'organisateurs d'événements culturels.

Sujet

- Innovant
- Durable
- Entrepreneuriat